古河市

はたらくガイドブック

～障がい者就労支援事業所等情報～

令和6年4月　改訂版

古河市障害者自立支援協議会
「障がい者相談・就労支援専門部会」作成

目　次

◎ 働くことを応援します！　・・・　P.1

◎ 自分に合う働き方を考えてみよう！　・・・　P.2

◎ 働くことへの不安を相談してみよう！　・・・　P.3

◎ 自信をつけて就職して働きたい！　・・・　P.7

◎ どうすれば、訓練や支援が受けられますか？　・・・　P.9

◎ 働くための訓練や支援を受けられるところを知りたい！・　P.10

【古河市内の事業所情報】

◎ 地域で居場所や生きがい作りをしたい！　・・・　P.47

【地域活動支援センター情報】

◎ 古河市内の生活介護事業所一覧　（別紙）

◎ 地図で古河市内の情報を探してみよう！　（別紙）

マップ①【相談支援事業所】

マップ②【就労系サービス事業所】【地域活動支援センター】

＜ホームページのご案内＞

本ガイドブックは、古河市の公式ホームページ（www.city.ibaraki-koga.lg.jp）にて閲覧およびダウンロードが可能です。「古河市はたらくガイドブック」と入力し、検索するとすぐに見つかります。

働くことを応援します！

障がいや病気があっても、充実した職業生活・人生を送れるように、就職前から就職後の職業場面や生活上の様々な課題に対応するため、専門分野がチームを組んでサポートできる体制として、古河市障がい者相談・就労支援専門部会を立ち上げました。

障がいのある人への支援として、『働きたい』『働き続けたい』という気持ちを応援することを目的に、この冊子を作成いたしました。

障がいのある人が、障がいや病気の特性を考え、『働く事への不安を相談できるところはあるのか？』『自分に合う働き方はあるのか？』『就職後、働き続けるにはどうすればよいか？』などを相談できる場所や、働くための訓練・支援を受けることができる場所の情報（古河市内を中心とした情報）を知ることで、自分に合う就労や一般就労に向けてのステップを考える手段として、ご活用いただければ幸いです。

古河市障害者自立支援協議会　障がい者相談・就労支援専門部会

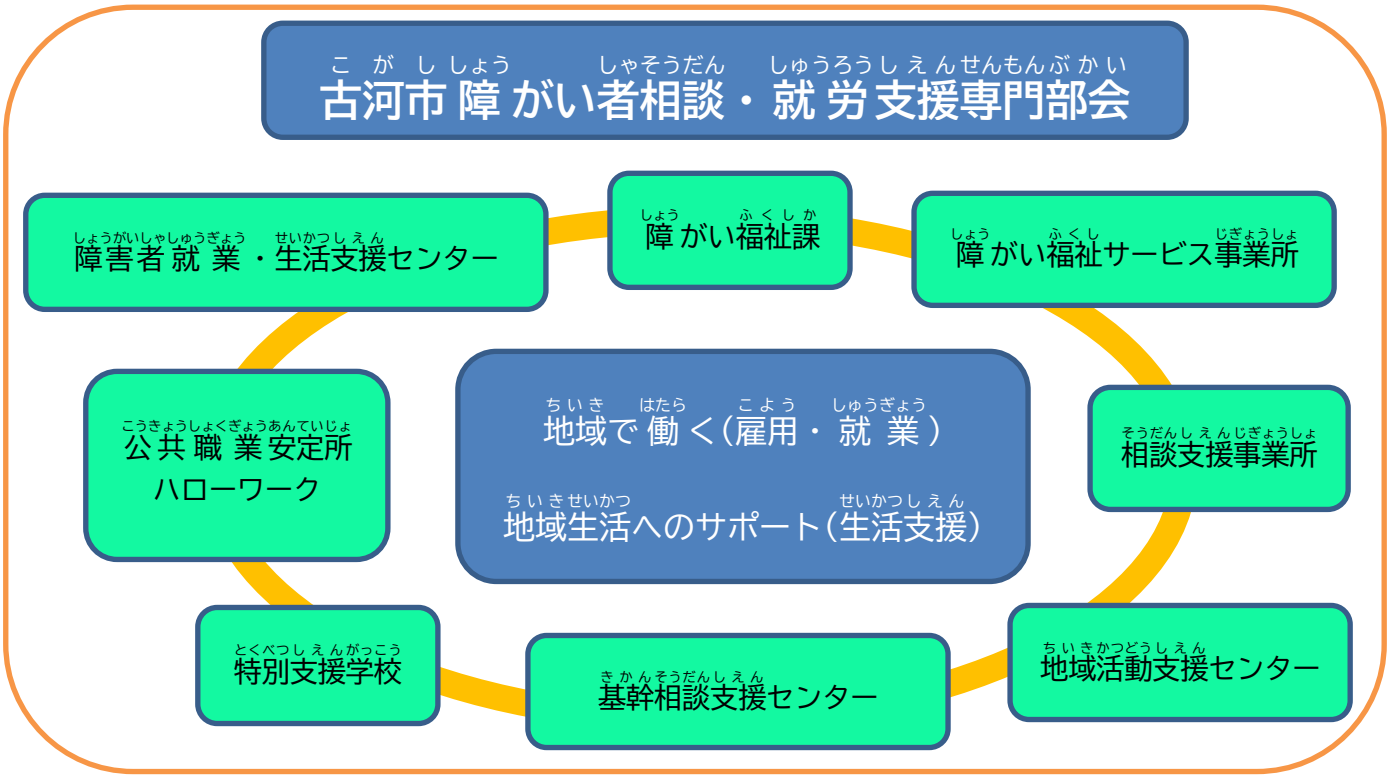

自分に合う働き方を考えてみよう！！

就職して働きたい

- ハローワーク P.3
- 障害者就業・生活支援センター P.3

自信をつけて就職して働きたい

就労能力を高めたい

- 技術や能力を身につけたい
- ビジネスマナーを学びたい
- 対人関係を学びたい

生活能力を高めたい

- 体調を整えたい
- 生活習慣を整えたい
- 対人関係を学びたい

- 就労移行支援 P.7
- 就労継続支援A型 P.7
- 就労継続支援B型 P.7
- 自立訓練（機能訓練） P.8
- 自立訓練（生活訓練） P.8
- 地域活動支援センター（Ⅰ型・Ⅲ型） P.5

障害福祉サービス P.9

相談先
- 障がい福祉課 P.4
- 相談支援事業所 P.6

一般就労（一般雇用・障がい者雇用）

働き続けるための支援

- 障害者職業センター P.3
  ジョブコーチ支援など
- 就労定着支援 P.8
  面談や訪問等支援など
- 地域活動支援センター P.5
  余暇活動など

働くことへの不安を相談してみよう！

【ハローワーク古河(古河公共職業安定所)】

専門の職員が、求職申し込みから就職後のケアまで、一貫した支援を行っています。

また、障がい者就職面接会、職場実習体験、障がい者トライアル雇用なども行っています。

住所	電話番号
古河市東３－７－２３	０２８０－３２－０４６１

【障害者就業・生活支援センター】

障がいのある方の仕事や職業生活について総合的に支援します。

事業所名	住所	電話番号
慈光倶楽部	坂東市生子１６１７	０２８０－８８－７６９０

【茨城障害者職業センター】

ハローワークとの密接な連携のもと、職業についての相談、就職準備支援、職場適応援助者（ジョブコーチ）事業、就職後のフォローアップまで一連の職業リハビリテーションを行っています。

住所	電話番号
笠間市鯉渕６５２８－６６	０２９６－７７－７３７３

【古河市役所　障がい福祉課】

障がい福祉サービス全般の相談や申請を行う窓口です。

住　　所	電話番号
古河市駒羽根１５０１ 古河市総和福祉センター「健康の駅」	０２８０－９２－４９１９

【基幹相談支援センター】

地域の障がい福祉に関する総合的・専門的な相談窓口です。

事業所名	住　　所	電話番号
青嵐荘つくし園　相談支援事業所	古河市尾崎323	０２８０－２３－１１６１
出張所	古河市上大野2290-1	

【地域相談支援センター】

地域の障がい福祉に関する身近な地域の相談窓口です。

事業所名	住　　所	電話番号
あじさい学園　相談支援事業所	古河市鴻巣1111	０２８０－４８－０４３１
まくらがの里どんぐり	古河市上大野1517-1	０２８０－９７－１１２３
ライフサポートセンターネーブル	古河市下大野2165-2	０２８０－９２－１２８８

【Ⅰ型：地域活動支援センター】

障がいのある人の相談窓口です。専門的な相談に対応できるよう、精神保健福祉士などの専門職員を配置しています。また、通所（送迎あり）によるプログラム活動（SST、スポーツ・料理・外出・生活に必要な知識の勉強会等）を通して、仲間との交流や生活のしづらさからの回復を目指します。

事業所名	住　所	電話番号
煌	坂東市沓掛411-1	０２９７－３０－３０７１

【Ⅲ型：地域活動支援センター】

障がいのある人が、地域において気軽に利用できる居場所や生きがい・仲間づくり、地域交流の場などを提供し、社会参加のサポートをしています。日常生活での困りごとを相談したり、ご家族や保護者との関わりも重視しています。日中の活動として、軽作業や自主製品の制作（創作・生産活動）、生活訓練などをしています。

事業所名	住　所	電話番号
ふれあい	古河市新久田271-1 古河福祉の森会館内	０２８０－４８－６７１９
みどりの家「夢」	古河市新久田289	０２８０－４８－７９６６

※事業所の詳細に関しては地域活動支援センター情報ページに掲載しています。

【古河市内の指定相談支援事業所】

令和6年4月1日現在

ご希望の事業所を選んで、サービス利用計画案を依頼してください。※市外局 番０２８０

地図記号	事業所名	住　所	電話番号
A	あじさい学園 相談支援事業所	鴻巣1111	４８－０４３１
B	相談支援事業所はなまる	関戸1760-11	０９０－３３３１-８７８０
C	サフラン工房	下辺見1451	３０－１２７７
D	青嵐荘つくし園 相談支援事業所	上大野2290-1	２３-１１６１
E	まくらがの里どんぐり	上大野1517-1	９７－１１２３
F	ライフサポートセンターネーブル	下大野2165-2	９２－１２８８
G	相談支援事業所 みらい	高野1442-3	３３－６０７６
H	はつらつ会 相談支援事業所	尾崎3920	７５－１３２８
I	古河市社会福祉協議会相談支援事業所	新久田271-1 古河福祉の森会館	４８－０８０８
J	相談支援事業所　楠	女沼400-1 le.Reve307	２３－２５８８
K	ケアプランセンター・ケアもも	鴻巣550-2	２３－２３４０
L	相談支援事業所　みくるプラン	南間中橋13-30	０８０－３３４５－３９４３
M	総和中央病院相談支援事業所 はなみずき	駒羽根825-1	９１－１２５６
N	オリーブ・ケアプランセンター	長谷町27-6 ｸﾞﾗﾝﾙｶﾞﾘｱ 703	２３－５６３８
O	相談支援事業所　はるはる	東牛谷135-2	９８－６６７２

自信をつけて就職して働きたい！

※7～8ページのサービスを利用する場合、9ページを参照してください。

【就労移行支援】

一般企業などで働くことを希望する６５才未満の人に、一定期間（標準利用期間は２４ヵ月）、就労に必要となる知識や能力を向上させるための訓練をします。事業所内や企業での作業や実習、職場体験を通し、自分に合った仕事探しや就労後の支援を行います。

【就労継続支援Ａ型】

雇用契約を結んだ上で、支援を受けながら働く場所を提供し、一般就労に必要となる知識や能力を向上させるための訓練をします。必要に応じ、一般就労への移行に向けての支援を行います。利用期間の制限はありません。作業内容に応じ、就業規則に基づく賃金が支払われます。６５才未満の人が対象です。

【就労継続支援Ｂ型】

雇用契約は結ばずに、支援を受けながら働く場所を提供し、知識や能力を向上させるための訓練をします。必要に応じ、一般就労への移行に向けての支援を行います。利用期間の制限はありません。作業内容に応じ、働いた分の工賃が支払われます。

【就労定着支援】

就労移行支援、就労継続支援、生活介護、自立訓練の利用を経て一般就労へ移行した人（６ヵ月経過後）が、働くことに伴う生活や環境の変化に対応できるよう、企業や自宅等への訪問を行い、必要な支援（利用期間は３年間）をします。

【自立訓練（機能訓練）】

地域で生活をしていく為に一定期間（標準利用期間は１８ヵ月、頚髄損傷による四肢麻痺等の場合は３６ヶ月）で身体機能・生活能力の維持・向上などを目的とした訓練（身体的リハビリテーションの継続や身体機能の維持・回復など）をします。

【自立訓練（生活訓練）】

地域で生活をしていくために一定期間（標準利用期間は２４ヵ月、長期入院者等の場合は３６ヵ月）で生活能力の維持・向上などを目的とした訓練（入浴、排せつ及び食事等に関する自立した日常生活を営むために必要な訓練など）をします。

どうすれば、訓練や支援が受けられますか？

障害福祉サービス利用の流れ

①相談

↓ 障がい福祉課や指定相談支援事業所に相談します

②利用申請

↓ 市（障がい福祉課）に申請します

※健康の駅に行くことが難しい場合にはご相談ください。

③調査を受ける

↓ 調査員が、障がいの状況や生活の様子などを調査します

④サービス等利用計画案の依頼

↓ 指定相談支援事業所と契約し、サービス利用計画案の作成と提出を依頼します

（⑤障害支援区分の認定）

↓ （介護給付を受ける際は、支援区分の認定を受けます）

⑥受給者証受けとり

↓ 市でサービスを決定し、サービス受給者証を交付します

⑦サービス利用開始

※指定相談支援事業所は6ページを参照してください。

働くための訓練や支援が受けられるところを知りたい！

移　就労移行支援　　A　就労継続支援A型　　B　就労継続支援B型
定　就労定着支援　　※自立訓練（機　機能訓練、生　生活訓練　）

令和6年4月1日現在

	事業所名	サービス種類	情報頁
①	あじさい学園	移 B	P.11～P.12
②	多機能型事業所　おおぞら	B	P.13～P.14
③	就労継続支援A型事業所　遼	A	P.15～P.16
④	総活躍　古河	B	P.17～P.18
⑤	就労支援サービス　イマココ古河	B 生	P.19～P.20
⑥	サフラン工房	移 B	P.21～P.22
⑦	多機能型事業所　たんぽぽ	移 B 定	P.23～P.24
⑧	多機能型事業所　いちばん星	B	P.25～P.26
⑨	障がい福祉センターみらい	B	P.27～P.28
	みらいの翼	移 A	P.29～P.30
⑩	くるみ	B	P.31～P.32
⑪	まくらがの里　どんぐり	移 生	P.33～P.34
⑫	青嵐荘療育園通所事業所	機	P.35～P.36
⑬	パンでリハみらい	B	P.37～P.38
⑭	たから学園　三和	移 B	P.39～P.40
⑮	就労継続支援A型事業所　オハナ	A	P.41～P.42
⑯	就労継続支援A型事業所　パッソ	A	P.43～P.44
⑰	就労継続支援B型事業所　リハスワーク　古河	B	P.45～P.46

＊次ページ以降に各事業所の情報を掲載しておりますが、詳細に関しては直接事業所にお問い合わせください。

①	あじさい学園									
設置主体	社会福祉法人　共生社									
住所	〒306－0041	古河市鴻巣1179								
電話番号	0280-48-0431	メール	s.ajisaigakuen@kyoseisha.or.jp							
FAX番号	0280-48-0433	ホームページ	https://www.kyoseisha.or.jp							
営業日	営業時間	月	火	水	木	金	土	日	祝	備考
	9:00～12:00	○	○	○	○	○	※○	—	—	・8:00～17:00の間、事業所開所しています。 ・月に1～3回、土曜日の出勤日があります。お盆・年末年始休みあり。
	12:00～15:30	○	○	○	○	○	※○	—	—	
主な利用対象者	知的	送迎	一部あり。※古河市巡回バス「ぐるりん号」のバス停が事業所周辺に数カ所有り。							
利用料	・訓練等給付費の自己負担金、その他必要経費は実費負担。 ・昼食は希望者にランチ（一食400円）を提供しています。									
活動状況	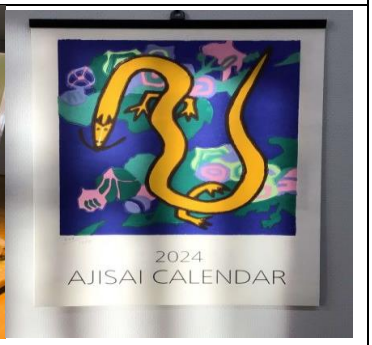									
PR 連絡事項	・あじさいオリジナルの手作りパン・クッキー、手刷り木版画カレンダー、刺し子ふきんなどの製作を生産活動としています。自主制作は障害を持つ方一人ひとりの個性を作品に活かすことが出来ます。多くの人に喜ばれる製品作りを利用者、スタッフ皆が誇りを持って行っています。 ・あじさい祭、発表会、クラブなどの行事やレクリエーションも行っています。 ・日中一時支援、見学・体験、現場実習など受け付けております。お気軽にご相談ください。									

一般就労移行実績	令和2年度	0名	令和3年度	0名	令和4年度	0名

①	あじさい学園

就労移行支援	①アート工芸班 ・木版画印刷グループ…あじさいアートを使用したオリジナルの木版画カレンダーの印刷を行っています。 ・刺し子ふきん製作グループ…古典柄・花柄・絵柄など約６０種類の模様を１針１針縫い進め、ふきんの製作などを行っています。 ②パン・クッキー製造班 ・パン・クッキー製造グループ…手作りパンや焼き菓子を計量から袋詰めまでの工程をすべて行っています。 ・調理作業グループ…ランチなどの製造を行っています。 ・ショップあじさいグループ…接客・陳列・レジ補助・掃除などを行っています。 ④ 就労支援…就労支援員による個別的就労支援を実施しています。 ④工賃支給あり…月平均8,058円（令和4年度実績）
定員6名	
活動内容	

就労継続支援Ｂ型	①アート工芸班 ・木版画印刷グループ…あじさいアートを使用したオリジナルの木版画カレンダーの印刷を行っています。 ・刺し子ふきん製作グループ…古典柄・花柄・絵柄など約６０種類の模様を１針１針縫い進め、ふきんの製作などを行っています。 ②パン・クッキー製造班 ・パン・クッキー製造グループ…手作りパンや焼き菓子を計量から袋詰めまでの工程をすべて行っています。 ・調理作業グループ…ランチなどの製造を行っています。 ・ショップあじさいグループ…接客・陳列・レジ補助・掃除などを行っています。 ④ 個別支援計画に基づき支援。個別面談の実施。 ④作業工賃…月平均15,171円（令和4年度実績）
定員54名	
活動内容	

②	多機能型事業所　おおぞら									
設置主体	社会福祉法人　パステル									
住所	〒306－0044	古河市新久田284								
電話番号	0280-48-7688	メール	oozora@fukushi-pastel.jp							
FAX番号	0280-48-7488	ホームページ	http://fukushi-pastel.jp							
営業日	営業時間	月	火	水	木	金	土	日	祝	備考
	9:00～15:30	○	○	○	○	○	○	―	△	・日中一時支援事業については8:30～17:30 ・月22～23日開所。法人予定表による
主な利用対象者	知的・身体・精神	送迎	あり（指定のルート、時間）							
利用料	・受給者証に記載される訓練等給付費の自己負担額 ・その他必要経費は実費負担（レクリエーション等） ・昼食代　1食450円									
活動状況										
PR 連絡事項	・利用される方1人ひとりが役割を持ち、個性を発揮できるよう特性に応じた様々な活動に取り組んでいます。 ・企業の協力を得ての施設外就労、委託作業、陶芸や木工活動などの創作活動、又、卓球やボッチャ、ミュージュクケアなど余暇活動も行っています。仕事と生活の両面の活動を行っています。									

一般就労移行実績	令和2年度	1名	令和3年度	0名	令和4年度	0名

②	多機能型事業所　おおぞら

就労継続支援B型	（1）施設外就労　＊企業に出向いて仕事をします ① 日本卓球株式会社　（通年実施） 内容：卓球ラケットやクリーンスポンジの包装、箱詰め作業 ② 三桜工業株式会社（週3回） 内容：工場敷地内清掃作業、シュレッダー作業 （2）作業工賃　月平均12,010円（令和4年度実績）
定員15名	
活動内容	

生活介護	（1）委託作業 ① ボールペン組立 ② 箱折作業 （2）創作活動 季節のアート作品を制作、展示しています。 （3）農作業 施設近くにある畑で野菜を育てています。収穫した野菜を使い調理実習にも取り組んでいます。
定員35名	
活動内容	

共通事項	（1）陶芸活動：専門講師を招いて多様な作品を作ります。 （2）木工活動：写真フレーム、オリジナルキーホルダー等や、木工パズル、木の温もりを生かした作品を手掛けています。 （3）クラブ活動：ミュージックケア、作業療法士によるリハビリも行っています。 （4）レク活動：誕生日外出・班別お楽しみ会・地域イベント参加 （5）法人共通：クリスマス会・成人を祝う会など
活動内容	

③	就労継続支援A型事業所　遼
設置主体	医療法人　桂樹会
住所	〒306－0023　古河市本町1-2-1　コモディイイダ2F
電話番号	0280-23-6827
メール	haluka@ninus.ocn.ne.jp
FAX番号	0280-23-6828
ホームページ	https://www.big-advance.site/s/143/1635

営業日	営業時間	月	火	水	木	金	土	日	祝	備考
	9:30～12:00	○	○	○	○	○	○	—	—	事業所内作業は14:30、施設外就労は15:00、または15:30までの勤務です。 GW、お盆、年末年始休暇があります。
	12:00～15:30	○	○	○	○	○	○	—	—	

主な利用対象者	精神、知的、身体	送迎	なし

利用料

・利用料はかかりません。
・必要経費は自己負担をお願いしています。
・レクリエーションの際の費用は自己負担となります。

活動状況

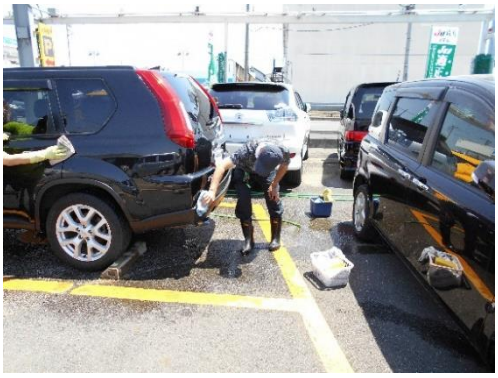

PR 連絡事項

・見学や体験利用受け付けています。事前のご連絡をお願いします。

・色々な業務を行っているので、自分に合ったお仕事を見つけたり、一般就職を視野に入れたお仕事がしやすい環境です。

一般就労移行実績	令和2年度	2名	令和3年度	2名	令和4年度	2名

③	就労継続支援A型事業所　遼

就労継続支援A型	
定員20名	① 高級タオルセットの作成・・・箱折りから始め、出荷できる状態まで、全ての作業を行います。 ② パイプセット・・・スプレー缶のボタン部分を、治具を使って組み立てます。 ③ 施設外就労・・・自動車販売会社での洗車や、介護施設での清掃、事務補助など、お仕事内容は様々です。 ④ 就職や、将来に備えての相談含む面談を実施しています。 ⑤ 雇用契約を結んでの業務のため、時給をもらいながらお仕事ができますが、その分責任感が求められます。 ◎作業工賃　月平均70,577円（令和4年度実績） ◎賃金について　約45,000円～約110,000円 （週3日勤務）　（週5日勤務）
活動内容	

④	総活躍 古河

設置主体	株式会社　B－WORK		
住所	〒306－0023	古河市本町2-5-23　堀越ビル1階	
電話番号	0280-23-3264	メール	sokatuyaku.koga@gmail.com
FAX番号	0280-23-3265	ホームページ	

営業日	営業時間	月	火	水	木	金	土	日	祝	備考
	10:00～12:00	○	○	○	○	○	—	—	—	土日祝日はお休みになります。水曜日は午前中のみの営業になります。
	13:00～15:00	○	○	—	○	○	—	—	—	

主な利用対象者	精神、知的、身体	送迎	あり（自宅前まで行きます）

利用料	・受給者証に記載されている自己負担金 ・昼食希望者は一食300円（工賃より引き落とし）

活動状況

PR 連絡事項	・令和5年度より工賃が上がりました。※ノルマは一切ありません。 ・週1回～、半日のみのご利用も可能です。 ・室内作業で立ち仕事はありません。力仕事もありません。 ・見学や体験は当日連絡でも対応させていただきます。

一般就労移行実績	令和2年度	0名	令和3年度	0名	令和4年度	0名

④	総活躍 古河

就労継続支援B型	
定員20名	① 袋詰め・箱詰め →様々な製品を袋に詰めたり、箱に詰める作業 ② ボールペンの袋入れと付録作成。 ③ 工賃支給あり　月額平均17,856円（令和4年度実績）
活動内容	

⑤	就労支援サービス　イマココ古河										
設置主体	一般社団法人　アイネット										
住所	〒306－0013	古河市東本町4-6-30									
電話番号	0280-23-2425	メール	koga@imacoco.or.jp								
FAX番号	0280-23-2426	ホームページ	https://imacoco.or.jp/koga.html								
営業日	営業時間	月	火	水	木	金	土	日	祝	備考	
	9:30～12:00	○	○	○	○	○	—	—	—	※イベント等の都合で変動することもあり。	
	12:00～15:30	○	○	○	○	○	—	—	—		
主な利用対象者	精神	送迎	あり(指定の場所、時間)								
利用料	・訓練等給付費の自己負担金、その他必要経費は実費負担。 ・レクレーション、イベント等の参加費は自費になります。										
活動状況											
PR 連絡事項	・就労に向けた各種訓練プログラムと作業を軸とし、「居場所感」と「今、ここに生きる」ことを大事にしながら、利用者様の自己実現に向けたサポートを行ってまいります。 ・毎月のイベントや月1～2回ほどのレクレーションがあります。 ・見学・体験　随時行っておりますのでお気軽にお問合せ下さい。										
一般就労移行実績	令和2年度	0名	令和3年度	0名	令和4年度	1名					

⑤	就労支援サービス　イマココ古河

就労継続支援B型	○　軽作業（車部品の梱包、プラモデルの袋詰め） ○　その他の軽作業（ネジの袋詰めなど） ○　施設外作業（除草作業など） ○　イマココマルシェ（パン・野菜などの販売） ○　月1回施設内イベント（現在自粛中） ○　月1回程度キャリアデザインなどのレクレーション ○　作業工賃　月平均25,508円（令和4年度実績）
定員14名	
活動内容	

自立訓練(生活訓練)	○　eラーニング（プログラミングスキル） ○　Microsoft　スキルアップ学習 ○　軽作業やデータ入力などの作業訓練 ○　イマココマルシェ（パン・野菜などの販売） ○　月1回施設内イベント（現在自粛中） ○　月1回程度キャリアデザインなどのレクレーション ○　週1回程度の日常生活、社会生活トレーニングなど
定員6名	
活動内容	

⑥	サフラン工房									
設置主体	社会福祉法人　亮和会									
住所	〒306－0235	古河市下辺見1451								
電話番号	0280-30-1277	メール	info@saffron2003.or.jp							
FAX番号	0280-30-1266	ホームページ	http://www.saffron2003.or.jp							
営業日	営業時間	月	火	水	木	金	土	日	祝	備考
	9:00～12:30	○	○	○	○	○	○	—	—	8:30～事業所開所しています。月23～27日開所となります。繁忙期は休日開所する場合もあります。
	12:30～16:00	○	○	○	○	○	○	—	—	
主な利用対象者	精神、知的	送迎	あり(指定のルート、時間)							
利用料	・月額500円(傷害保険料) ・訓練等給付費の自己負担金、その他必要経費は実費負担。 ・契約後、食事提供体制加算該当者は昼食無料。 ・レクリエーション等の費用は各自負担。									
活動状況										
PR 連絡事項	・見学、体験利用も受け付けています。事前にご連絡お願いします。 ・レクリエーションなどの行事も行っています。 ・障がい者雇用をご検討している、または募集されている企業様の見学も受け付けています。									

一般就労移行実績	令和2年度	0名	令和3年度	3名	令和4年度	0名

⑥	サフラン工房

就労移行支援 定員6名 活動内容	①事業所内作業・・・菓子箱折り、スプーン検品、その他軽作業。 ②施設外就労 ③ミーティング、個別面談。 ④ 日常生活トレーニング(清掃、食器洗いなど) ⑤ 工賃支給あり　月平均17,397円（令和4年度実績）

就労継続支援B型 定員25名 活動内容	①スプーン検品・・・自社で製造したスプーンの検品。 ②菓子箱折り・・・お菓子を詰める箱を折り、組み立てる作業。 ③軽作業(プラスチック製品、ビニール製品等)、外作業など。 ④就労支援のミーティング、個別面談の実施。 ⑥ 日常生活トレーニング(清掃、食器洗いなど)。 ⑦ 作業工賃　月平均12,535円（令和4年度実績）

⑦	多機能型事業所　たんぽぽ

設置主体	社会福祉法人　パステル		
住所	〒306－0204	古河市下大野2165－2	
電話番号	0280-92-1288	メール	tanpopo@fukushi-pastel.jp
FAX番号	0280-92-2388	ホームページ	https://fukushi-pastel.jp/

営業日	営業時間	月	火	水	木	金	土	日	祝	備考
	9:00～12:00	○	○	○	○	○	○	—	—	土曜日短縮日課 9:00～14:30
	12:00～15:30	○	○	○	○	○	○	—	—	

主な利用対象者	精神、知的、身体	送迎	あり（指定の時間ルート）

利用料

・訓練等給付費の自己負担金、その他必要経費は実費負担
・昼食料金は1食450円
・健康診断、レクリエーション等の費用は各自負担

活動状況

PR 連絡事項

・「働く」ことを中心とした事業所になります。企業への就職を目指す方のプログラムも充実しております。
・仕事だけではなくマラソン、ウォーキング、アート、ダンスクラブ、卓球クラブなども積極的に活動しています。
・障がい者雇用をご検討している、または募集されている企業様の見学も受け付けています。

一般就労移行実績	令和2年度	4名	令和3年度	4名	令和4年度	6名

⑦	多機能型事業所　たんぽぽ

就労移行支援	・作業訓練…B型事業の利用者と共に委託作業、製造作業に取り組みます。 ・施設外実習…近隣の企業のご協力のもと 1日～14日の実習に取り組みます。 ・ソーシャルスキルトレーニング …一般就労に必要なマナー、教養をデスクワーク、グループワークを通して学んでいきます。 ・パソコン学習…就労に向けて簡単なエクセル、ワードの使用方法を学んでいきます。 ◎作業工賃　月平均5,302円（令和4年度実績）
定員12名	
活動内容	

就労継続支援B型	・菓子製造部 …プリントクッキー、プリン、こがにゃんこクッキーを主力とした菓子製造作業です。 ・委託作業部 …主にシャーペンの組み立て作業です。1日のノルマを設定しクリア出来るよう皆さん従事しています。 ・菓子包装部 …おせんべいの袋詰め作業です。 ・農作業部 …2カ所の圃場を使用し、同法人弁当部で使用できる野菜の植え付けから収穫までの一連の作業です。暑い日も寒い日も行い忍耐力が養われています。 ・施設外就労 …主に緑化整備作業になります。 ◎作業工賃　月平均21,004円（令和4年度実績）
定員28名	
活動内容	

就労定着支援	一般企業に就労後6カ月以降から支援を受けることが出来ます。 最大で 3年間の定着支援を受けられます。 就労後の不安やトラブルをご本人と一緒に解決し仕事に取り組められるように支援します。
支援内容	

⑧	多機能型事業所　いちばん星										
設置主体	社会福祉法人パステル										
住所	〒306－0204			古河市下大野736－8							
電話番号	0280－91－0150			メール			ichibanboshi@fukushi-pastel.jp				
FAX番号	0280－91－0152			ホームページ			http://fukushi-pastel.jp				
営業日	営業時間	月	火	水	木	金	土	日	祝	備考	
	9:00～15:30	○	○	○	○	○		—	—	休日は月8日。土曜・祝日の出勤日、毎月第2火曜日は短縮日課（9:00～14:30）となります。	
	9:00～14:30						○	—	○		
主な利用対象者	精神、知的、身体			送迎			あり（指定のルート、時間）				
利用料	・受給者証に記載される訓練等給付費の自己負担額 ・昼食代450円 ・その他必要経費は自己負担（余暇活動費、健康診断、予防接種等）										
活動状況											
PR 連絡事項	自分の長所や得意なことを生かした作業を行なっています。就労継続支援の利用者だけでなく、生活介護の利用者でも、働きたい希望がある方には作業を用意しています。できた喜びと毎日の満足感を感じていただきながら、ひとりひとりの自立を応援しています。見学は随時受け付けておりますので、お気軽にお問い合わせください。										
一般就労移行実績	令和2年度	0名		令和3年度		0名		令和4年度		0名	

⑧	多機能型事業所　いちばん星

就労継続支援B型	① 食の工房部 ・安心安全な食材を使用した手作りのパン、ベーグルを製造・販売しています。ものづくりが好きな方、明るく接客が好きな方など長所を生かして活躍できます。 ② 施設外就労 ・ご希望に応じ、施設外就労を実施します。 ◎作業工賃　月平均11,031円（令和4年度実績） 作業の他、造形活動等のアート活動、ミュージックケア等を行なってます。
定員10名	
活動内容	

生活介護	① 受託作業 ・布製品の加工作業を行なっています。たたみ工程、シールの貼付工程など自分に合った工程で作業します。 ② パソコン作業 ・名刺やポイントカードの作成、データ入力作業を行なっています。 ③ 農園芸 ・屋外でのびのびと作業を行ないます。 作業の他、造形活動等のアート活動、ミュージックケア、作業療法士によるリハビリテーションも行なってます。
定員30名	
活動内容	

⑨	障がい福祉センターみらい									
設置主体	有限会社　倖せの里									
住所	〒 306－0214			古河市高野1442-3						
電話番号	0280-23-3955			メール			mirai_hidamari@yahoo.co.jp			
FAX番号	0280-23-3956			ホームページ			http://www.hidamari-group.co.jp			
営業日	営業時間	月	火	水	木	金	土	日	祝	備考
	9:00～16:00	○	○	○	○	○	―	―	○	祝日は9:00～15:00となります。 月21～23日開所となります。 月末締め毎月15日工賃支払日
主な利用対象者	精神、知的、身体			送迎			有（指定のルート、時間）			
利用料	・給食（大盛り）　￥５００ ・給食（行事食）　￥５００						・給食（普通盛り）￥４５０ ・その他必要経費は実費負担			
活動状況										
PR 連絡事項	毎日約１０種類以上ある作業の中から自己選択・自己決定の上、メンバーさん（利用者）の自立に向けて作業を行っています。 年間行事が２５個あります。施設外に出て社会参加をし体験・経験をすることで自分に自信を持ち生きがいをもって生活できるように支援します。 広い敷地の苑庭でスポーツをしたりアニマルセラピーで気分をリフレッシュできます。また、外部実習も多数行い、一般就労を目指している方もいます。									
一般就労移行実績	令和2年度	0名	令和3年度	1名	令和4年度	0名				

⑨	障がい福祉センターみらい

就労継続支援B型	
定員30名	
活動内容	① ダンボール作業、配電盤組立（ネジ締め、ピン挿入）、ネジ入れ＆テープ止め、ペイント用品詰合せ、取扱説明書折り「額ぶち、箱折、ハガキの封入」、みらいオリジナル着物バッグ・がま口等（一品もので同じものはありません。） 上記の中から自己選択自己決定でメンバーさんが自分で選びやりたい作業がお金になることでやりがいをもって取り組んでいます。 ② 就労支援のミーティング(スタッフ間の話し合い) 三者面談（年２回＝親・子・みらい担当スタッフ） 随時面談（本人がストレス等をためないように話し合いをしています。） ③ 日常生活トレーニング（清掃・身支度・整理整頓）賞与に充当 ④ 作業工賃：令和4年度　平均工賃（月額：15,658円） チェックリストを元に時給（1時間単位）×労働時間（MAX 4:30）で計算して評価基準をもとに算出しています。 賞与は年２回（７月、１２月） 年度末に1回、決算手当有り。 ⑤ サークル活動も充実 みらい陸上部（フライングディスク・マラソン大会参加有：大会に向けて練習中です。） サークル活動（書道・絵手紙・リトミック）も充実。 ⑥ みらいで次につながる一歩として就労継続支援B型からグループ内で一般就労できます。（福祉）

⑨	みらいの翼
設置主体	NPO法人　愛・LOVE・みらい
住所	〒306－0214　古河市高野1442-3
電話番号	0280－23-3955　メール　mirai_hidamari@yahoo.co.jp
FAX番号	0280－23-3956　ホームページ　http://www.hidamari-mirai.com

営業日	営業時間	月	火	水	木	金	土	日	祝	備考
	09:00～16:00	○	○	○	○	○	―	―	―	祝日は9:00～15:00となります。 月21～23日開所となります。 毎月10日工賃支払日(就労移行支援)
	09:00～15:00	―	―	―	―	―	―	―	○	

主な利用対象者	精神、知的、身体	送迎	有（指定のルート、時間）

利用料	
	・給食（普通盛り）￥４５０　・給食（大盛り）￥５００ ・給食（行事食）　￥５００　・その他必要経費は実費負担

活動状況

PR
連絡事項

就労移行支援では“自分探し”を行い、自分に合ったライフスタイル、働き方を探していきます。一人一人の心身状況や、能力に沿った活動を行っていきます。内部実習と外部実習を経て、一般就労を目指していきます。またみらいでは一年間を通して様々な行事があります。楽しみながら社会的ルール・マナーを学び、たくさんの人たちと触れ合う機会が多くあります。

一般企業に就職すると退職することなく、長く継続して勤務しています。

定着率87.5%

一般就労移行実績	令和2年度	0名	令和3年度	1名	令和4年度	0名

⑨	みらいの翼

就労移行支援 定員10名	電気部品組み立て 施設内実習 施設外実習 個別面談　　年２回 工賃支給あり　時給(チェックリストの結果)×労働時間(１日最大4時間30分) 月額：3,000円～に「2年目5,000円」 賞与　年２回
活動内容	

就労継続支援Ａ型 定員　名 R6.4.1～休止中	レストラン　給食作り お弁当作り(道の駅・西南医療センター病院内で販売) 電気部品組み立て　ホチキス組み立て　木工作り 個別面談 給与　月平均　月平均75,313円（令和3年度実績） 賞与　年２回 みらいの活動 ●映画鑑賞会では、自分で稼いだ工賃でチケットを購入して、お金の使い方を学んだり、地域の方々と交流を深める“ひだまり地域ふれあい祭”などの社会参加を目的とした取り組み、また、そうめん流しや初詣、成人式などの四季を感じる文化や風習などの行事が年間２５個あります。(コロナ禍で実施は難しかったものもあります。) ●サークル活動では、書道、絵手紙、リトミックなどの活動があり多くのメンバーさんの憩いの場所となっています。 その他にも、みらい陸上部では、フライングディスク大会やマラソン大会に参加し、心身のリフレッシュを図る活動があり、一般就労をしたみらいOB（卒業生）の方々の“仕事から離れ、心身を癒す”場所にもなっています。 このようにみらいでは、人生を豊かにする活動がたくさんあり、よりよく仕事に励む為の取り組みがあります。
活動内容	

⑩	くるみ									
設置主体	株式会社まくらがの里									
住所	〒306－0201	古河市上大野1943-11								
電話番号	0280-23-1103	メール								
FAX番号	0280-23-1103	ホームページ	http://makuraganosato.jp/							
営業日	営業時間	月	火	水	木	金	土	日	祝	備考
	9:00～12:00	○	○	○	○	○	○	—	—	土曜日は祝日が2日以上ある月において1日程度開所しています。開所日数は月あたり約23日となります。
	12:00～16:00	○	○	○	○	○	○	—	—	
主な利用対象者	精神、知的	送迎	あり							
利用料	・月額500円（週4回以上利用する場合） ・昼食1回250円 ・訓練等給付費の自己負担金、その他必要経費は実費負担。 ・レクリエーション等の費用は各自負担。									
活動状況										
PR 連絡事項	・見学は随時受け付けています、事前のご連絡をお願いします。 ・レクリエーションなどの行事も行っています。									

一般就労移行実績	令和2年度	0名	令和3年度	0名	令和4年度	0名

⑩	くるみ

就労継続支援B型	① 軽作業（紙製品加工梱包、タオル折りなど） ② 施設外就労 ③ 日常生活トレーニング（居室、トイレの清掃など）
定員20名	
活動内容	

⑪	まくらがの里どんぐり									
設置主体	株式会社まくらがの里									
住所	〒306－0201	古河市上大野1517-1								
電話番号	0280-97-1123	メール								
FAX番号	0280-98-0220	ホームページ	http://makuraganosato.jp/							
営業日	営業時間	月	火	水	木	金	土	日	祝	備考
	9:00～12:00	○	○	○	○	○	○	—	—	土曜日は祝日が2日以上ある月において1日程度開所しています。開所日数は月あたり約23日となります
	12:00～16:00	○	○	○	○	○	○	—	—	
主な利用対象者	精神、知的	送迎	あり							
利用料	・月額500円（週4回以上利用する場合） ・昼食1回250円 ・訓練等給付費の自己負担金、その他必要経費は実費負担。 ・レクリエーション等の費用は各自負担。									
活動状況										
PR 連絡事項	・見学は随時受け付けています、事前のご連絡をお願いします。 ・レクリエーションなどの行事も行っています。									

一般就労移行実績	令和2年度	0名	令和3年度	0名	令和4年度	0名

⑪	まくらがの里どんぐり

就労移行支援	①軽作業（金属部品加工、紙製品加工組立など） ②就労支援プログラム ③日常生活トレーニング（居室、トイレの清掃など）
定員6名	
活動内容	

自立訓練(生活訓練)	① 軽作業（金属部品加工、紙製品加工組立など） ② 日常生活トレーニング（入浴指導、居室・トイレの清掃など）
定員6名	
活動内容	

⑫	せいらんそうりょういくえんつうしょじぎょうしょ **青嵐荘療育園通所事業所**									
設置主体	社会福祉法人　芳香会									
住所	〒306－0201			古河市上大野698						
電話番号	0280-98-2782			メール	ryouiku@houkoukai.or.jp					
FAX番号	0280-98-4264			ホームページ						
営業日	営業時間	月	火	水	木	金	土	日	祝	備考
	10:00～12:00	○	○	○	○	○	―	―	―	
	12:00～16:00	○	○	○	○	○	―	―	―	
主な利用対象者	身体			送迎	あり（時間や範囲は要相談）					
利用料	・指定自立訓練（機能訓練）に基づく利用料金 市町村が定めた基準額及び算定方法に基づいた金額となります。 ・日用品費（施設消耗品及び備品使用料など） 4時間未満　105円　　4時間以上　210円 ・食事関係費費用（水分補給含む）　食費　555円 ・創作活動や余暇活動等において活動における原材料費は各自負担									
活動状況										
PR 連絡事項	・理学療法士、言語聴覚士による個別プログラムを受けることができます。 ・様々な活動を経験できるため、身体機能の向上が望めます。 ・1日を通して活動を行うので、体力がつき社会復帰に希望がもてます。 施設見学、サービスについてのご相談、どんな些細なことでもお気軽にご相談下さい。									

一般就労移行実績	令和2年度	1名	令和3年度	0名	令和4年度	0名

⑫	せいらんそうりょういくえんつうしょじぎょうしょ **青嵐荘療育園通所事業所**

自立訓練（機能訓練）	○サービスの内容 ・日常生活に必要な運動機能の回復と残された機能を最大限に活用するための運動療法 ・高次脳機能障害プログラム ・日常生活動作訓練（食事や着替えなどの身辺動作） ・日常生活関連動作訓練（調理・掃除・洗濯など） ・仕事復帰や社会復帰を考慮した通勤等移動能力の評価や訓練 ・自動車再運転のための評価・訓練（ドライブシュミレーター） ○1日の流れ
定員6名	
活動内容	

時間	内容
10：00～	入所時バイタルチェック・朝礼
10：20～	1コマ目　個別プログラム
11：00～	休憩
11：10～	2コマ目　集団プログラム
12：00～	お昼休憩
13：00～	3コマ目　個別プログラム
13：50～	休憩
14：00～	4コマ目　個別プログラム
14：50～	休憩
15：00～	5コマ目　集団プログラム
15：30～	終礼・退所時バイタルチェック

○プログラムの内容

利用者のニーズや特性に応じて幅広く対応するものとして、個別支援計画に基づいて実施します。

個別プログラム

・理学療法士・言語聴覚士による訓練

・自主練習

集団プログラム

・集団体操

・歩こう！歩こう会

・作業活動

・リハスポーツ（卓球バレー、フライングディスク、ボッチャ）

・社会生活力プログラム

⑬	パンでリハみらい									
設置主体	特定非営利活動法人　愛・LOVE・みらい									
住所	〒 306 － 0222			古河市釈迦 1204-1						
電話番号	0280-23-2970			メール			panderiha_mirai@yahoo.co.jp			
FAX番号				ホームページ			http://www.hidamari-group.co.jp			
営業日	営業時間	月	火	水	木	金	土	日	祝	備考
	9:00～16:00	○	○	○	○	○	—	—	—	祝日は9:00～15:00となります。 月21～23日開所となります。
	9:00～15:00	—	—	—	—	—	—	—	○	毎月15日工賃支払日
主な利用対象者	精神、知的、身体			送迎			有（指定のルート、時間）			
利用料	・給食　・その他必要経費は実費負担									
活動状況										
PR 連絡事項	パンでリハみらいでは、お店の販売の他に色々なイベントや施設等に出張パン屋さんとして出向き、パンの販売、商品説明など接客を通して、さまざまな人々とのふれあいや、お互いに協力しあうことを学びながら、社会とのつながりを大切にしています。毎月の目標を自分で決め、その目標に向かって、作業を行っています。パン作りの補助的作業から始まり、将来的には自分でパンを作り、焼けるようになり、家族に食べてもらえることを目標としているメンバーもいます。 同グループ内の障がい福祉センターみらいのメンバーさんと一緒に様々な行事に参加し、仲間とのふれあいや、思いやる心、協力しあう事などを学んでいます。また、外出行事を通して、社会参加も積極的に行っています。									
一般就労移行実績	令和2年度	0名		令和3年度		0名		令和4年度		0名

⑬	パンでリハみらい

就労継続支援Ｂ型	① 事業所内作業・・・パン製造補助、接客、軽作業、その他。 ② 事業所外作業・・・出張パン屋、外販でのパン販売 ③ 個別面談の実施、ミーティング ④ 日常生活トレーニング（清掃、食器洗いなど） ⑤ 作業工賃　月平均20,000円（令和4年度実績） ⑥ サークル活動 絵手紙、リトミックなどの活動があり多くのメンバーさんの憩いの場所となっています。 その他にも、みらい陸上部では、フライングディスク大会やマラソン大会に参加し、心身のリフレッシュを図る活動があり、一般就労をしたみらいOB（卒業生）の方々の“仕事から離れ、心身を癒す”場所にもなっています。 このようにみらいでは、人生を豊かにする活動がたくさんあり、よりよく仕事に励む為の取り組みがあります。
定員10名	
活動内容	

※ＰＲ・連絡事項　パンはＪＡ茨城むつみ総和支店に納品し販売しています。
徳之島産黒糖を使用した大きなナッツ入りクッキーやミニクロワッサンを使ったラスク等が入った焼き菓子ギフトの販売もはじめました。ご興味のある方は是非ご連絡下さい。

⑭	たから学園　三和									
設置主体	特定非営利活動法人　宝山会									
住所	〒306－0125	古河市仁連2071番地6								
電話番号	0280-33-7105	メール	houzankai@takara.or.jp							
FAX番号	0280-33-7106	ホームページ	なし							
営業日	営業時間	月	火	水	木	金	土	日	祝	備考
	8:30～17:00	○	○	○	○	○	―	―	―	基本利用者様の利用時間は9:30～15:30となります。繁忙期、月の開所日が少ない時は休日開所することもあります。
		―	―	―	―	―	―	―	―	
主な利用対象者	精神、知的、身体	送迎	あり（施設より30分ほどの範囲）							
利用料	・施設利用料　無料 ・昼食代　1食300円（食事提供体制加算該当者） ・送迎代　無料（契約後） ・訓練等給付費の自己負担金（実費負担） ・レクリエーション等の費用（各自負担）									
活動状況										
PR 連絡事項	・施設1階はバリアフリーとなっています。 ・定期的にレクリエーションなどの行事も行っています。 ・下妻市にも事業所があり、たから学園全体で50名以上の方が登録し利用していただいています。見学や体験も受けつけていますので興味がある方は是非ご連絡ください。									

一般就労移行実績	令和2年度	1名	令和3年度	0名	令和4年度	0名

⑭	たから学園　三和

就労移行支援	作業内容 ・内職作業（主に製品の組立、検品など） ・調理補助（昼食の配膳、片付けなど） ・清掃作業（施設の清掃）
定員10名	
活動内容	・就労支援 ・個別面談 ・レクリエーション等の実施 ・作業工賃　月平均9,976円（令和4年度実績）

就労継続支援B型	作業内容 ・内職作業（主に製品の組立、検品など） ・調理補助（昼食の配膳、片付けなど） ・清掃作業（施設の清掃） ・就労支援 ・個別面談 ・レクリエーション等の実施 ・作業工賃　月平均10,726円（令和4年度実績）
定員20名	
活動内容	

⑮	就労継続支援A型事業所　オハナ										
設置主体	株式会社　OHANA										
住所	〒306－0013	古河市東本町１丁目7-19 Mkビル２階A									
電話番号	0280－23-2913	メール	info_ohana@homarenoie-group.com								
FAX番号	0280－23-2914	ホームページ									
営業日	営業時間	月	火	水	木	金	土	日	祝	備考	
	10：00～12：00	○	○	○	○	○		—	—	午前と午後に１０分コミュニケーションタイムがあります。GW,年末年始，夏休暇があります	
	13：00～15：30	○	○	○	○	○		—	—		
主な利用対象者	精神、知的、身体、難病	送迎	なし								
利用料	・受給者証に記載される訓練等給付費の自己負担額 ・その他必要経費は自己負担（駐車場代、余暇活動費、健康診断、予防接種等）										
活動状況											
PR 連絡事項	・見学や体験利用を受け付けています。 ・楽しい雰囲気の中で自分らしく働くことができる職場です。										

一般就労移行実績	令和3年度	0名	令和4年度	0名		名

⑮	就労継続支援A型事業所　オハナ

就労継続支援A型	≪施設内作業≫ 軽作業 ・シール貼り ・菓子箱折り及び仕切折り ・スプレーのノズルの組立 ・雑貨の検品 ・ノベルティ袋詰め作業 ・電子部品組み立て ・フルフェイスヘルメットの内部スポンジ等ののり貼りレザー貼りなど
定員　25　名	
活動内容	≪施設外作業≫ ① 贈答用タオルセットの箱詰め ② 贈答用の箱折り ③ 倉庫内の軽作業 時給　957円（令和5年度9月～）

⑯	就労継続支援A型事業所パッソ										
設置主体	株式会社　リライアンス										
住所	〒306－0205			古河市関戸1291-12							
電話番号	0280－23-4434			メール			passo.reliance@gmail.com				
FAX番号	0280－23-4435			ホームページ			なし				
営業日	営業時間	月	火	水	木	金	土	日	祝	備考	
	9時～12時	○	○	○	○	○	—	—	—	施設外就労の際には勤務地によって勤務時間が変更になることがあります。 9:00～17:00、9:00～15:00	
	13時～15時	○	○	○	○	○	—	—	—		
主な利用対象者	精神、知的、身体			送迎			あり（指定のルート、時間）				
利用料	・受給者証に記載される訓練等給付費の自己負担額なし ・その他必要経費は自己負担（余暇活動費、健康診断、予防接種等）										
活動状況											
PR 連絡事項	見学や就労体験を受け付けておりますので、ご希望の際には事前にご連絡ください。 メンバー同士コミュニケーションを取り合いながら日々作業しております。楽しい雰囲気の中で、自分に合った仕事や働き方を一緒に見つけていきましょう。										
一般就労移行実績	令和2年度		名	令和3年度		名	令和4年度			2名	

⑯	就労継続支援Ａ型事業所パッソ

就労継続支援A型	【施設内作業】 主に紙製品加工を行っています。各資材の搬入から、接着剤、テープ等を使用して製品を作製し、出荷までの一連の作業を行います。 【施設外就労】 ホテルの客室清掃業務や太陽光発電設備の管理、設備点検業務など様々な作業を毎日交代で行います。 雇用契約を結び、時給や日給でお仕事をしていただきますが、その分どの作業も責任感が求められます。 就職や将来の事、その他個別の相談等あれば都度面談を行っています。 （定期的にモニタリング面談あり） 作業工賃　月平均8,0000円（令和4年度）
定員35名	
活動内容	

⑰	就労継続支援B型事業所　リハスワーク　古河									
設置主体	株式会社リハス									
住所	〒306-0023	古河市本町１丁目１番15号 古河駅ビル「VAL」3階301号								
電話番号	0280-33-8292	メール	rw_koga@rehas.co.jp							
FAX番号	0280-33-8293	ホームページ	https://rehas.co.jp/service/rehas-work/							
営業日	営業時間	月	火	水	木	金	土	日	祝	備考
	10:00～15:00	○	○	○	○	○		―	○	月～金（祝日営業） 12月30日～1月3日を除く。 実働時間およそ3.5時間～
								―		
主な利用対象者	精神、知的、発達 身体、難病	送迎	あり							
利用料	・受給者証に記載される訓練等給付費の自己負担額 ・昼食代480円（食事提供体制加算対象者は180円） ・送迎サービス・交通費補助あり ・その他必要経費は自己負担									
活動状況										
PR 連絡事項	リハスワーク古河は令和5年9月より開設。 落ち着いた木目調の雰囲気の事業所では、自社製品の木の商品制作を通して、自らの「強み」を仲間とともに最大限に発揮して頂き、また地域のお仕事を受託し、「はたらく」事で地域を支える施設を目指しております。									
一般就労移行実績	令和5年度	0名								

⑰	就労継続支援B型事業所　リハスワーク　古河

就労継続支援B型	① ヒバ・ヒノキチップの製造 国産の木（ヒバやヒノキ）を使用した靴やクローゼットに入れる消臭チップ制作を行っています。 ② ヒバ葉書・栞の製作 国産の木（ヒバやヒノキ）を使用した木のハガキ、しおりの制作を行っています。 ③ 地域のお仕事 地域の企業様、官公庁からの要請にて様々な地域にとって必要な仕事に取り組んでいます。 ④ 作業工賃　月平均　10,000円　（令和6年3月現在）
定員　20名	
活動内容	

地域で居場所や生きがい作りをしたい！

【地域活動支援センター情報】

古河市　地域活動支援センター　ふれあい

古河市　地域活動支援センター　みどりの家「夢」

＊地図は就労系サービス事業所マップに掲載

坂東市　地域活動支援センター　煌

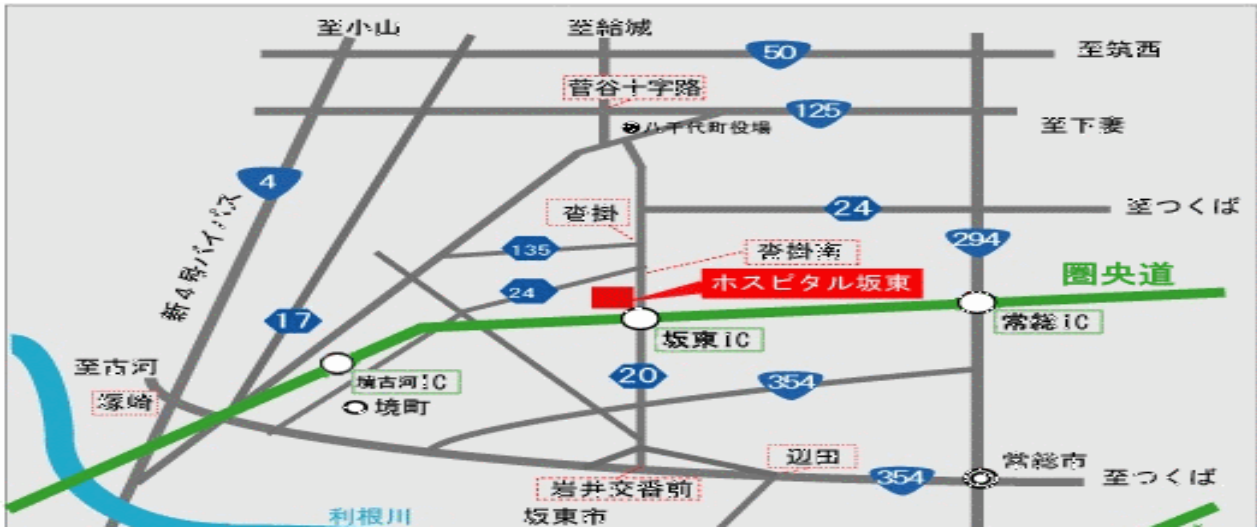

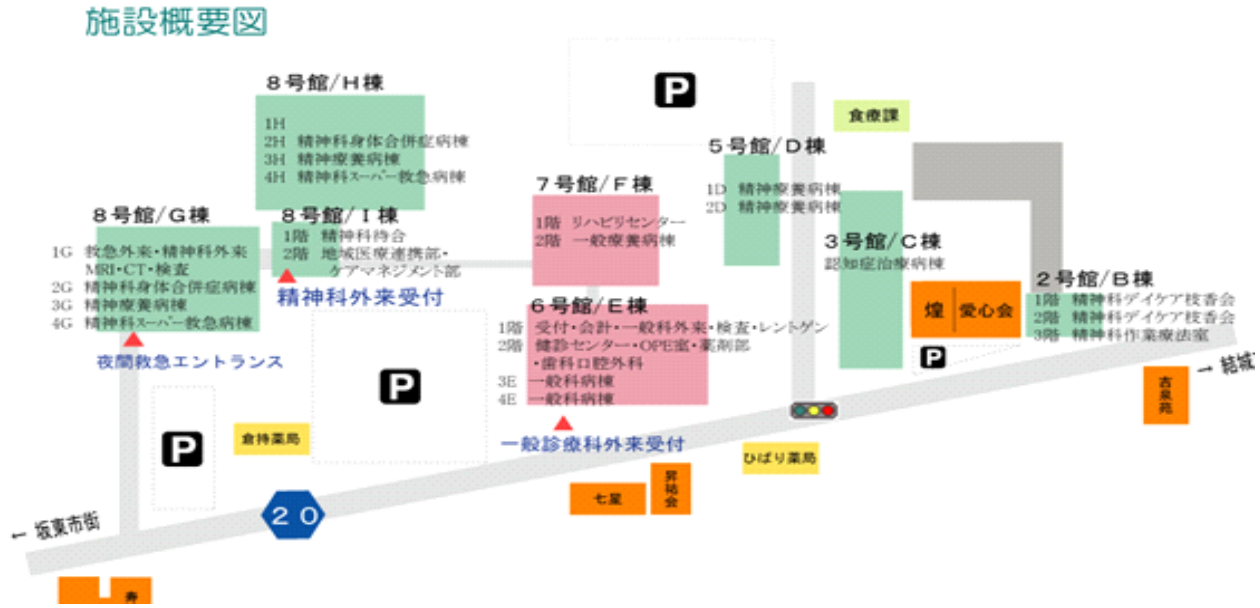

＊次ページ以降に各事業所の情報を掲載しておりますが、詳細に関しては直接事業所にお問い合わせください。

坂東市	地域活動支援センター　煌									
設置主体	医療法人　清風会									
住所	〒306－0515	坂東市沓掛411-1								
電話番号	0297-30-3071	メール								
FAX番号	0297-30-3072	ホームページ								
開所日	営業時間	月	火	水	木	金	土	日	祝	備考
	9:30～12:30	○	○	○	○	○	○	－	－	8/13～8/16と 12/30～1/3はお休みです。
	12:30～16:00	○	○	○	○	○	○	－	－	
主な利用対象者	精神、知的			送迎			あり　（要相談）			
利用料	・登録料　無料 ・プログラム内容により別途費用がかかります。									
活動状況	・午前中は主にプログラム活動を行います。内容は、料理プログラム スポーツ（卓球やバレーボール等）・書道・作業プログラム・SST等スケジュールに沿って活動していただいております。 ・地域交流として、ボランティアの方たちとの交流会や福祉まつりへの参加もございます。									
PR 連絡事項 活動写真	・ご本人のペースに合わせてご利用ができます。 ・体や心をリフレッシュする為のご利用もできます。 ・見学・体験のご相談はいつでも受け付けております。 ・プログラムの中には、ご利用されているメンバー様みんなでやりたい事を決めるリクエストプログラムがございます。その他、日帰り旅行やクリスマス会など、楽しいイベントもあります。									

★	地域活動支援センター　ふれあい

設置主体	特定非営利活動法人　ふれあい		
住所	〒306－0044	古河市新久田271-1　福祉の森会館１F	
電話番号	0280-48-6719	メール	info@fureai-net.org
FAX番号	0280-48-6719	ホームページ	http://fureai-net.org

開所日

時間	月	火	水	木	金	土	日	祝	備考
9:00～12:00	○	○	○	○	○	—	—	—	月～金とする。ただし行事等の参加のため、土日祝開所の場合あり（夏期・冬期休暇除く）
13:00～16:00	○	○	○	○	○	—	—	—	

主な利用対象者	精神、知的、身体 発達障害	送迎	有　無料　体験中は片道100円 自家用車通所可（無料駐車場有）

利用料

・施設利用料　月額 1,000円　お茶代100円　　・保険料　年間3,000円

・イベント・レクリエーション（カラオケやお花見など）別途費用がかかる場合があります。体験中は実費

活動状況

・ボールペン組みたてやお弁当のフタ仕上げなどの内職作業
・喫茶店ほっと cafe での接客・厨房作業
・虹色ファームでの収穫・畑の整備、販売
・手芸部（アクセサリー作りやボタン付け、販売）
・手話歌・洗濯・清掃・料理教室など
・給食会・カラオケ・スポーツ・DVD鑑賞などのレクリエーション
・新年会・望年会・お花見・クリスマス会などの季節のイベント
・外食・買物・バザーなどの社会参加

・古河市等の福祉関係イベントに多数参加
・古河地方家族会（すずらん会）との連携

PR 連絡事項 活動写真

ふれあいは心の病を持つ方が、個々の能力にあった作業を通して社会生活に適応する訓練や習慣を身につける場です。

家にひきこもりがち、何から始めたらいいのかわからない…と悩んでいる方は一度訪ねてみませんか？

福祉の森会館のほっと cafe が目印です。分からないことがあったらお気軽にお電話ください。

◆	地域活動支援センター　みどりの家　夢
設置主体	特定非営利活動法人　古河市障害児（者）支援の会　希望
住所	〒306－0044　古河市新久田２８９
電話番号	0280-48-7966　メール　k-kibou@bz01.plala.or.jp
FAX番号	0280-48-7966　ホームページ

開所日	開所時間	月	火	水	木	金	土	日	祝	備考
	9:30～15:30	○	○	○	○	○				・年末年始と夏季休暇がそれぞれ１週間程度あります。 ・行事参加のため土、日曜日に活動することがあります。

主な利用対象者	知的、精神	送迎	あり（要相談）
利用料	・徴収しません。		

活動状況

・アルミ缶の選別や圧縮をするリサイクル作業と刺子や編み物などの小物作りをする創作作業があります。
・各種行事（手づくりまつり、障害者フォーラム等）に参加しています。

PR 連絡事項

・ご利用する方の体調、都合で週１から週５の通所が可能です。
・月に1度、みんなでカレーライスを作っての昼食か外食や誕生会、クリスマス会、みかん狩りなどの行事があります。
・見学や体験のご希望があればいつでもご連絡を下さい。

古河市はたらくガイドブック

～障がい者就労支援事業所等情報～

令和6年4月改訂版

発　行　古河市役所　障がい福祉課

〒306-0221　古河市駒羽根1501

古河市総和福祉センター「健康の駅」

TEL　0280-92-4919　FAX　0280-92-5594

◎この冊子はユニバーサルデザインフォントを使用しています

無断転載を禁じます